**Rückfragen und Anmeldung bis zum 13.07.2016 an:**

ijgd – Internationale Jugendgemeinschaftsdienste
Landesverein Sachsen-Anhalt e.V.
Friederike Lange
Schleinufer 14
39104 Magdeburg

Telefon: 0391/ 5096898-14
E-Mail: jugendbildung.lsa@ijgd.de
Facebook: facebook.com/ijgd.lsa
Internet: www.freiwilligesjahr-sachsen-anhalt.ijgd.de

Das Projekt wird gefördert von:

Auswärtiges Amt

SACHSEN-ANHALT

INTERNATIONALE JUGENDGEMEINSCHAFTSDIENSTE

ijgd

# Deutsch-Tunesische Jugendbegegnung 2016

## „Match up with genderroles“

www.freiwilligesjahr-sachsen-anhalt.ijgd.de

Die Rollenverteilung von Frauen und Männern in unserer Zeit interessiert dich?
Du interessierst dich für Sport und Abenteuer?
Du bist gespannt wie man diese beiden Bereiche verbinden kann und wolltest schon immer mal in einer interkulturellen Gruppe aktiv werden?
Du bist gespannt auf Tunesien, seine Kultur und Menschen?

Dann ist unsere Deutsch-Tunesische Jugendbegegnung „Match up with genderroles“ genau das Richtige für dich!

## Informationen:

**Wo?** Magdeburg und Tunesien

**Wer?** Jugendliche und junge Erwachsene zwischen 16 und 21 Jahren

**Wann?** 7.08. - 13.08. (Magdeburg) und 3.09. - 9.09. (Tunesien)

**Kosten?** 150 Euro (für den Teil in Tunesien)/ 100 Euro (für den deutschen Teil)*

**Projektsprache:** Englisch

* Das Projekt wird durch öffentliche Mittel mitfinanziert. Sollten nicht alle eingeplanten Mittel bewilligt werden, kann es zu einer Erhöhung der Teilnahmegebühr kommen. Darüber werden alle Teilnehmenden natürlich rechtzeitig informiert.

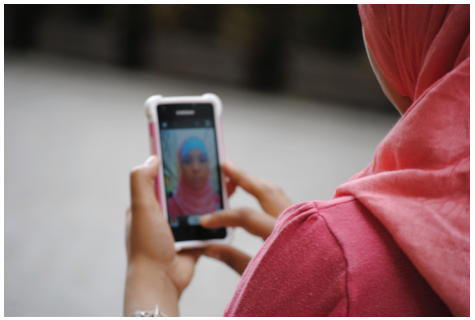

## Das Projekt:

Mit Beginn des Arabischen Frühlings in den Transformationsländern zum Beispiel Tunesiens und Ägyptens war die Forderung nach der Stärkung demokratischer, geschlechtergerechter und zivilgesellschaftlicher Strukturen verbunden. Die tradierte Rolle von Frauen / Mädchen und die damit verbundenen fehlenden Rechte und Partizipationsmöglichkeiten sind hierbei besonders ins Auge gefallen. Dieses Projekt setzt an unseren Deutsch-Jordanisch-Tunesischen Trainingskurs „Fight for your rights“ Wommen Empowerment und Gender Gerechtigkeit 2015 an. Die Idee zu einer Deutsch-Tunesischen Jugendbegegnung ist hier entstanden. Der Fokus richtet sich nun speziell auf die Rolle männlicher Jugendlicher innerhalb des Prozesses der Gender Gerechtigkeit in beiden Ländern, wobei auch weibliche Teilnehmende gern mitmachen können. Den Teilnehmenden soll in diesem Projekt mittels praktischer, sportlicher und erlebnispädagogischer Erfahrungen der Lernraum der Geschlechtergerechtigkeit eröffnet werden. Hierbei soll ihnen die eigene Rolle bewusst sowie daraus resultierende Partizipationsmöglichkeit aufgezeigt werden.

## Deine Rolle im Projekt:

- Du bist in einer internationalen Gruppe aktiv.
- Du lernst die unterschiedlichen Probleme kennen, denen Frauen und Männer in Deutschland und Tunesien begegnen.
- Du erfährst welche Rechte Frauen und Männer besitzen.
- Du erlebst sportliche und erlebnispädagogische Momente.
- Du erwirbst interkulturelle, soziale und kommunikative Kompetenzen.
- Du lernst tunesische Kulturelemente hautnah sowie spannende Menschen kennen.

## Projektpartner:

- 
- „La Volonté“ Freiwilligenorganisationin aus Metline, Tunesien
  Internationale Jugendgemeinschaftsdienste Landesverein Sachsen-Anhalt e.V. aus Magdeburg, Deutschland